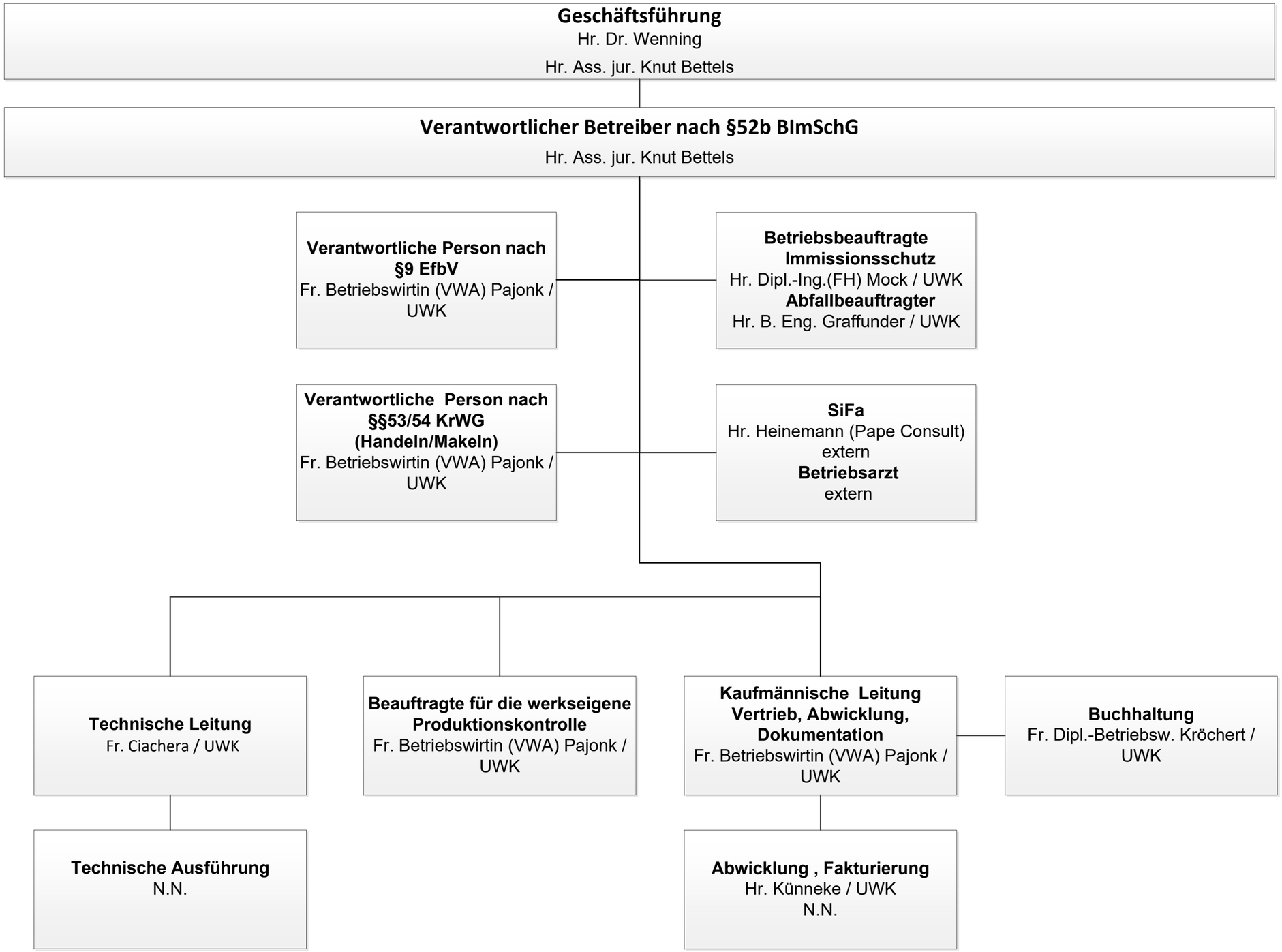
Geschäftsführung
Hr. Dr. Wenning
Hr. Ass. jur. Knut Bettels
Verantwortlicher Betreiber nach §52b BImSchG
Hr. Ass. jur. Knut Bettels
Verantwortliche Person nach §9 EfbV
Fr. Betriebswirtin (VWA) Pajonk / UWK
Betriebsbeauftragte Immissionsschutz
Hr. Dipl.-Ing.(FH) Mock / UWK
Abfallbeauftragter
Hr. B. Eng. Graffunder / UWK
Verantwortliche Person nach §§53/54 KrWG (Handeln/Makeln)
Fr. Betriebswirtin (VWA) Pajonk / UWK
SiFa
Hr. Heinemann (Pape Consult) extern
Betriebsarzt
extern
Technische Leitung
Fr. Ciachera / UWK
Beauftragte für die werkseigene Produktionskontrolle
Fr. Betriebswirtin (VWA) Pajonk / UWK
Kaufmännische Leitung Vertrieb, Abwicklung, Dokumentation
Fr. Betriebswirtin (VWA) Pajonk / UWK
Buchhaltung
Fr. Dipl.-Betriebsw. Kröchert / UWK
Technische Ausführung
N.N.
Abwicklung , Fakturierung
Hr. Künneke / UWK
N.N.